

# ESPACE COMMUNAUTAIRE LONS AGGLOMÉRATION

-----

## PROJET D'EXTENSION DE LA ZONE D'ACTIVITÉS EN VUE DE L'IMPLANTATION D'UN NOUVEL ABATTOIR SUR LA COMMUNE DE PERRIGNY

### DOSSIER D'ENQUÊTE PARCELLAIRE

*(Articles R. 131-3 à R 131.-8 du Code de l'expropriation pour cause d'utilité publique)*

#### BORDEREAU DES PIÈCES

- 1. Plan parcellaire
- 2. État parcellaire



ESPACE COMMUNAUTAIRE LONS AGGLOMÉRATION

**DOSSIER D'ENQUÊTE PARCELLAIRE**



**PROJET D'EXTENSION DE LA ZONE D'ACTIVITÉS EN VUE DE L'IMPLANTATION  
D'UN NOUVEL ABATTOIR SUR LA COMMUNE DE PERRIGNY**

**PIECE N°1 - PLAN PARCELLAIRE**

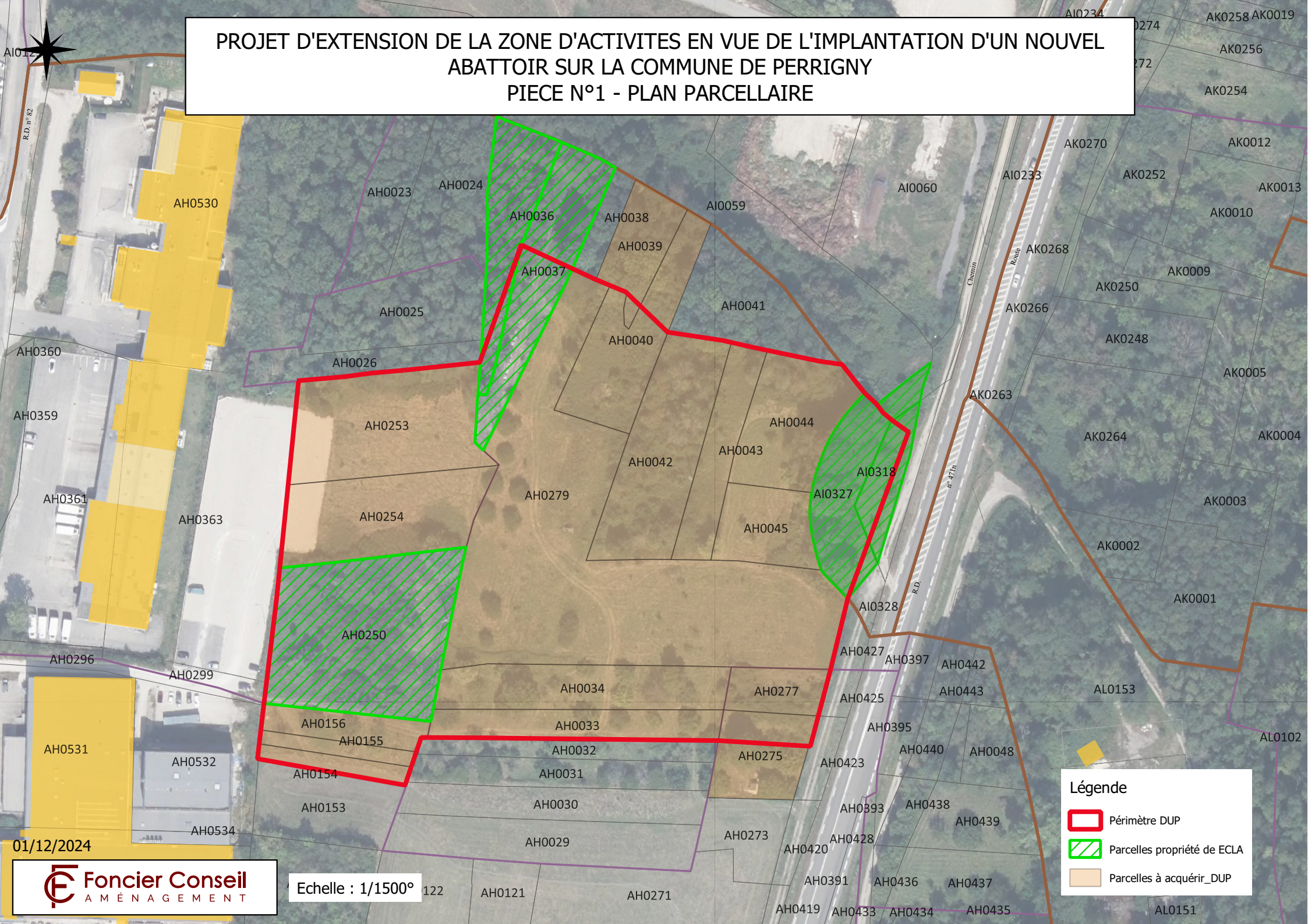
# PROJET D'EXTENSION DE LA ZONE D'ACTIVITES EN VUE DE L'IMPLANTATION D'UN NOUVEL ABATTOIR SUR LA COMMUNE DE PERRIGNY PIECE N°1 - PLAN PARCELLAIRE



**Légende**

-  Périmètre DUP
-  Parcelles propriété de ECLA
-  Parcelles à acquérir\_DUP



ESPACE COMMUNAUTAIRE LONS AGGLOMÉRATION

**DOSSIER D'ENQUÊTE PARCELLAIRE**

**PROJET D'EXTENSION DE LA ZONE D'ACTIVITÉS EN VUE DE L'IMPLANTATION  
D'UN NOUVEL ABATTOIR SUR LA COMMUNE DE PERRIGNY**

**PIECE N°2 - ÉTAT PARCELLAIRE**

**Maître d'ouvrage :** Espace Communautaire Lons Agglomération

**DOSSIER : ECLA**

**Opération :** Projet d'extension de la zone d'activités en vue de l'implantation d'un nouvel abattoir sur la commune de Perrigny

### ÉTAT PARCELLAIRE

#### PROPRIÉTAIRE

**Dénomination :** CA ECLA ESPACE COMMUNAUTAIRE LONS AGGLOMERATION  
**SIREN :** 200 071 116  
**Adresse :** 4 Avenue du 4<sup>ème</sup> Régiment d'Infanterie - 39000 LONS LE SAUNIER  
  
Représentée par Monsieur Claude BORCARD, Président

#### COMMUNE DE PERRIGNY

| COMMUNE DE PERRIGNY    |     |                   |                              |         |               |                              |               |                              |
|------------------------|-----|-------------------|------------------------------|---------|---------------|------------------------------|---------------|------------------------------|
| RÉFÉRENCES CADASTRALES |     |                   |                              |         | EMPRISE       |                              | RELIQUAT      |                              |
| Section                | N°  | Adresse           | Surface (en m <sup>2</sup> ) | Nature  | Section et n° | Surface (en m <sup>2</sup> ) | Section et n° | Surface (en m <sup>2</sup> ) |
| AH                     | 36  | SOUS LE PUISET    | 1 137                        | Taillis | AH 36 p1      | 167                          | AH 36 p2      | 970                          |
| AH                     | 37  | SOUS LE PUISET    | 1 522                        | Pré     | AH 37 p1      | 757                          | AH 37 p2      | 765                          |
| AH                     | 250 | LES GRANDS VIGNES | 3 180                        | Pré     | AH 250        | 3 180                        | -             | -                            |
| AI                     | 318 | EN SOURBIER       | 514                          | Sol     | AI 318 p1     | 280                          | AI 318 p2     | 234                          |
| AI                     | 327 | EN SOURBIER       | 1 225                        | Sol     | AI 327 p1     | 1 013                        | AI 327 p2     | 212                          |

#### ORIGINE DE PROPRIÉTÉ

Acte en cours d'enregistrement au service de la publicité Foncière du Jura

**Maître d'ouvrage :** Espace Communautaire Lons Agglomération

**Opération :** Projet d'extension de la zone d'activités en vue de l'implantation d'un nouvel abattoir sur la commune de Perrigny

**DOSSIER : 1**

### ÉTAT PARCELLAIRE

#### PROPRIÉTAIRE

**Nom, Prénoms :** M. COLIN Philippe Paul Clovis  
**Situation matrimoniale :** Divorcé de Mme Elisabeth MICHAUD, non remarié  
**Date et lieu de naissance :** 17/07/1958 à LONS LE SAUNIER (39)  
**Demeurant :** 208 Rue de Babylone - 39570 PERRIGNY  
**Profession :** Inconnue

#### COMMUNE DE PERRIGNY

| RÉFÉRENCES CADASTRALES |     |                |                              |        | EMPRISE       |                              | RELIQUAT      |                              |
|------------------------|-----|----------------|------------------------------|--------|---------------|------------------------------|---------------|------------------------------|
| Section                | N°  | Adresse        | Surface (en m <sup>2</sup> ) | Nature | Section et n° | Surface (en m <sup>2</sup> ) | Section et n° | Surface (en m <sup>2</sup> ) |
| AH                     | 33  | SOUS LE PUISET | 1 039                        |        | AH 33         | 1 039                        | -             | -                            |
| AH                     | 34  | SOUS LE PUISET | 1 468                        |        | AH 34         | 1 468                        | -             | -                            |
| AH                     | 44  | SOUS LE PUISET | 1 418                        | Pré    | AH 44         | 1 418                        | -             | -                            |
| AH                     | 154 | LES CHENES     | 301                          | Verger | AH 154        | 301                          | -             | -                            |
| AH                     | 155 | LES CHENES     | 261                          | Verger | AH 155        | 261                          | -             | -                            |
| AH                     | 156 | LES CHENES     | 552                          | Verger | AH 156        | 552                          | -             | -                            |
| AH                     | 275 | SOUS LE PUISET | 950                          | Terre  | AH 275 p1     | 327                          | AH275 p2      | 623                          |
| AH                     | 279 | SOUS LE PUISET | 7 568                        | Pré    | AH 279        | 7 568                        | -             | -                            |

#### ORIGINE DE PROPRIÉTÉ

Parcelle AH41 : Acquisition le 24/08/2023 suivant acte de Maître PONTIROLI, notaire à LONS LE SAUNIER, enregistré le 08/09/2023 référence 3904P01 2023P9106

Parcelle AH26 : Acquisition le 05/04/2001 suivant acte de Maître DUCRET, notaire à LONS LE SAUNIER, enregistré le 25/04/2001 référence 3904P01 Volume 2001P n°3386

Partage de communauté le 08/01/2004 suivant acte de Maître VERNIER, notaire à LONS LE SAUNIER, enregistré le 18/03/2004 référence 3904P01 2004P n°2181 et attestation rectificative le 08/06/2004 par Maître VERNIER, enregistrée le 09/06/2004 référence 3904P01 2004P 4584

Parcelles AH38, AH44 et AH279 : Acquisition le 03/06/2015 suivant acte de Maître VERNIER, notaire à LONS LE SAUNIER, enregistré le 01/07/2015 référence 3904P01 2015P4377

Parcelles AH33, AH34, AH154, AH155 et AH156 : Attestation après décès le 24/04/1996 suivant acte de Maître RANCUREL, notaire à LONS LE SAUNIER, enregistré le 12/07/1996 référence 3904P01 Volume 1966P n°4133

Partage de communauté le 08/01/2004 suivant acte de Maître VERNIER, notaire à LONS LE SAUNIER, enregistré le 18/03/2004 référence 3904P01 2004P n°2181 et attestation rectificative le 08/06/2004 par Maître VERNIER, enregistrée le 09/06/2004 référence 3904P01 2004P 4584

Parcelle AH275 : Acquisition le 07/06/2018 suivant acte de Maître VERNIER, notaire à LONS LE SAUNIER, enregistré le 15/06/2018 référence 3904P01 2018P4243

**Maître d'ouvrage :** Espace Communautaire Lons Agglomération

**DOSSIER : 2**

**Opération :** Projet d'extension de la zone d'activités en vue de l'implantation d'un nouvel abattoir sur la commune de Perrigny

### ÉTAT PARCELLAIRE

#### PROPRIÉTAIRE

*Nom, Prénoms :* **Mme BOITEUX Monique Elisabeth**  
*Situation matrimoniale :* Épouse de Mr GOBY Charles  
*Date et lieu de naissance :* 05/09/1941 à PERRIGNY (39)  
*Demeurant :* 81 Impasse du Canal - 39570 PERRIGNY  
*Profession :* Inconnue

#### COMMUNE DE PERRIGNY

| RÉFÉRENCES CADASTRALES |    |                |                                 | EMPRISE |               | RELIQUAT                        |               |                                 |
|------------------------|----|----------------|---------------------------------|---------|---------------|---------------------------------|---------------|---------------------------------|
| Section                | N° | Adresse        | Surface<br>(en m <sup>2</sup> ) | Nature  | Section et n° | Surface<br>(en m <sup>2</sup> ) | Section et n° | Surface<br>(en m <sup>2</sup> ) |
| AH                     | 45 | SOUS LE PUISET | 855                             | Pré     | AH 45         | 855                             | -             | -                               |

#### ORIGINE DE PROPRIÉTÉ

Attestation le 11/06/1985 suivant acte de Maître QUENOT, notaire à Lons le Saunier (39), enregistré le 04/07/1985 référence 3904P01 Volume 7119 n°2  
Licitation faisant cesser l'indivision le 07/09/2017 suivant acte de Maître TESTON, notaire à Lons le Saunier (39), enregistré le 29/09/2017 référence 3904P01 Volume 2017P n°7018

**Maître d'ouvrage :** Espace Communautaire Lons Agglomération

**DOSSIER : 3**

**Opération :** Projet d'extension de la zone d'activités en vue de l'implantation d'un nouvel abattoir sur la commune de Perrigny

### ÉTAT PARCELLAIRE

#### PROPRIÉTAIRES

*Nom, Prénoms :* **M. GOBY Olivier René**  
*Situation matrimoniale :* Époux de Mme JACOTEY Anne  
*Date et lieu de naissance :* 13/010/1967 à LONS LE SAUNIER (39)  
*Demeurant :* Le Champ du Fourneau - 3 Route de Charnay - 25440 CESSEY  
*Profession :* Inconnue

*Nom, Prénoms :* **Mme JACOTEY Anne Catherine Marie Suzanne**  
*Situation matrimoniale :* Épouse de M. GOBY Olivier  
*Date et lieu de naissance :* 12/09/1969 à DELLE (90)  
*Demeurant :* Le Champ du Fourneau - 3 Route de Charnay - 25440 CESSEY  
*Profession :* Inconnue

#### COMMUNE DE PERRIGNY

| RÉFÉRENCES CADASTRALES |    |                |                                 |        | EMPRISE       |                                 | RELIQUAT      |                                 |
|------------------------|----|----------------|---------------------------------|--------|---------------|---------------------------------|---------------|---------------------------------|
| Section                | N° | Adresse        | Surface<br>(en m <sup>2</sup> ) | Nature | Section et n° | Surface<br>(en m <sup>2</sup> ) | Section et n° | Surface<br>(en m <sup>2</sup> ) |
| AH                     | 42 | SOUS LE PUISET | 1 954                           | Pré    | AH 42         | 1 954                           | -             | -                               |
| AH                     | 43 | SOUS LE PUISET | 909                             | Pré    | AH 43         | 909                             | -             | -                               |

#### ORIGINE DE PROPRIÉTÉ

Acquisition le 29/07/1997 suivant acte de Maître LORIN, notaire à Lons le Saunier (39) enregistrée le 04/09/1997 référence 3904P01 1997P n°6231



**Maître d'ouvrage :** Espace Communautaire Lons Agglomération

**DOSSIER : 4**

**Opération :** Projet d'extension de la zone d'activités en vue de l'implantation d'un nouvel abattoir sur la commune de Perrigny

### ÉTAT PARCELLAIRE

#### PROPRIÉTAIRE

*Nom, Prénoms :* **Société à Responsabilité Limitée (SARL) VICA INVESTISSEMENTS**  
*Numéro de SIREN :* 521 366 567  
*Dont le siège est :* 1055 Rue de la Lième - 39570 PERRIGNY  
Représentée par M. Thierry VUILLAUME, Gérant

#### COMMUNE DE PERRIGNY

| RÉFÉRENCES CADASTRALES |     |                  |                              |        | EMPRISE       |                              | RELIQUAT      |                              |
|------------------------|-----|------------------|------------------------------|--------|---------------|------------------------------|---------------|------------------------------|
| Section                | N°  | Adresse          | Surface (en m <sup>2</sup> ) | Nature | Section et n° | Surface (en m <sup>2</sup> ) | Section et n° | Surface (en m <sup>2</sup> ) |
| AH                     | 253 | LES GRAND VIGNES | 2 270                        | Pré    | AH 253        | 2 270                        | -             | -                            |
| AH                     | 254 | LES GRAND VIGNES | 1 855                        | Pré    | AH 254        | 1 855                        | -             | -                            |

#### ORIGINE DE PROPRIÉTÉ

Acquisition le 24/08/2016 suivant acte de Maître BAS, notaire à Lons le Saunier (39), enregistré le 02/09/2016 référence 3904P01 2016P5590  
Attestation rectificative le 15/03/2017 par Maître BAS, enregistrée le 12/04/2017 référence 3904P01 2017P2669

**Maître d'ouvrage :** Espace Communautaire Lons Agglomération

**DOSSIER : 5**

**Opération :** Projet d'extension de la zone d'activités en vue de l'implantation d'un nouvel abattoir sur la commune de Perrigny

### ÉTAT PARCELLAIRE

#### PROPRIÉTAIRES

*Nom, Prénoms :* **Mme BOLÉ Frédérique**  
*Situation matrimoniale :* Célibataire  
*Date et lieu de naissance :* 19/07/1970 à AUDINCOURT (25)  
*Demeurant :* 9 Rue des Prés Verts - 25250 L ISLE SUR LE DOUBS  
*Profession :* Inconnue

*Nom, Prénoms :* **Mme BOLÉ Marguerite Marie Aline**  
*Situation matrimoniale :* Célibataire  
*Date et lieu de naissance :* 14/11/1942 à LONS LE SAUNIER (39)  
*Demeurant :* L'Emeraude, 9B Rue de la Fraternité - 01000 BOURG EN BRESSE  
*Profession :* Inconnue

*Nom, Prénoms :* **Mme BOLÉ Raphaëlle**  
*Situation matrimoniale :* Célibataire  
*Date et lieu de naissance :* 26/07/1971 à AUDINCOURT (25)  
*Demeurant :* 11 Rue des Pommiers - 25260 MONTENOIS  
*Profession :* Inconnue

#### COMMUNE DE PERRIGNY

| RÉFÉRENCES CADASTRALES |     |                  |                              | EMPRISE |               | RELIQUAT                     |               |                              |
|------------------------|-----|------------------|------------------------------|---------|---------------|------------------------------|---------------|------------------------------|
| Section                | N°  | Adresse          | Surface (en m <sup>2</sup> ) | Nature  | Section et n° | Surface (en m <sup>2</sup> ) | Section et n° | Surface (en m <sup>2</sup> ) |
| AH                     | 277 | LES GRAND VIGNES | 510                          | Pré     | AH 277        | 510                          | -             | -                            |

#### ORIGINE DE PROPRIÉTÉ

Attestation après décès le 27/10/1994 suivant acte de Maître RANCUREL, notaire à LONS LE SAUNIER, enregistré le 15/11/1994 référence 3904P01 Volume 1994P n°7678

**Maître d'ouvrage :** Espace Communautaire Lons Agglomération

**DOSSIER : 6**

**Opération :** Projet d'extension de la zone d'activités en vue de l'implantation d'un nouvel abattoir sur la commune de Perrigny

### ÉTAT PARCELLAIRE

#### PROPRIÉTAIRE

*Nom, Prénoms :* **Succession de M. BENOIT Hervé Michel Henri**  
*Situation matrimoniale :*  
*Date et lieu de naissance :* 26/05/1964 à CHAMPAGNOLE (39)  
*Date et lieu de décès :* 26/09/2023 à DIJON (21)  
*Dernière adresse connue :*  
*Dernière profession connue :*  
*(Propriétaire inconnu selon article 82 du décret du 14/10/1955)*

#### COMMUNE DE PERRIGNY

| RÉFÉRENCES CADASTRALES |    |                |                                 |        | EMPRISE       |                                 | RELIQUAT      |                                 |
|------------------------|----|----------------|---------------------------------|--------|---------------|---------------------------------|---------------|---------------------------------|
| Section                | N° | Adresse        | Surface<br>(en m <sup>2</sup> ) | Nature | Section et n° | Surface<br>(en m <sup>2</sup> ) | Section et n° | Surface<br>(en m <sup>2</sup> ) |
| AH                     | 40 | SOUS LE PUISET | 1 472                           | Pré    | AH 40 p1      | 1 068                           | AH 40 p2      | 404                             |

#### ORIGINE DE PROPRIÉTÉ

**Maître d'ouvrage :** Espace Communautaire Lons Agglomération

**DOSSIER : 8**

**Opération :** Projet d'extension de la zone d'activités en vue de l'implantation d'un nouvel abattoir sur la commune de Perrigny

### ÉTAT PARCELLAIRE

#### PROPRIÉTAIRES

*Nom, Prénoms :* **M. DUCHÊNE Jean Louis Octave**

*Situation matrimoniale :* Célibataire

*Date et lieu de naissance :* 05/07/1939 à LONS LE SAUNIER (39)

*Dernière adresse connue :* 2 Avenue de Northwich - 39100 DOLE

*Dernière profession connue :* Inconnue

*Nom, Prénoms :* **Mme VINCLER Yveline Jeanine Bernadette**

*Situation matrimoniale :* Célibataire

*Date et lieu de naissance :* 23/04/1959 à AUTUN (71)

*Dernière adresse connue :* EHPAD La Providence - 4 Rue au Raz - 71400 AUTUN

*Dernière profession connue :* Inconnue

*Nom, Prénoms :* **M. VINCLER Franck Rolland**

*Situation matrimoniale :* Célibataire

*Date et lieu de naissance :* 12/06/1960 à AUTUN (71)

*Dernière adresse connue :* Résidence Sainte Anne - 14 Rue Lauchien Le Boucher - 71400 AUTUN

*Dernière profession connue :* Inconnue

*Nom, Prénoms :* **Mme VINCLER Sandrie Laure**

*Situation matrimoniale :* Célibataire

*Date et lieu de naissance :* 15/04/1970 à AUTUN (71)

*Dernière adresse connue :* UDAF 51 - Rue de Mulhouse - 90000 BELFORT

*Dernière profession connue :* Inconnue

#### COMMUNE DE PERRIGNY

| RÉFÉRENCES CADASTRALES |    |                |                              |         | EMPRISE       |                              | RELIQUAT      |                              |
|------------------------|----|----------------|------------------------------|---------|---------------|------------------------------|---------------|------------------------------|
| Section                | N° | Adresse        | Surface (en m <sup>2</sup> ) | Nature  | Section et n° | Surface (en m <sup>2</sup> ) | Section et n° | Surface (en m <sup>2</sup> ) |
| AH                     | 39 | SOUS LE PUISET | 725                          | Taillis | AH 39 p1      | 35                           | AH 39 p2      | 690                          |

#### ORIGINE DE PROPRIÉTÉ

Attestation après décès le 24/11/2000 suivant acte de Maître RANCUREL, notaire à LONS LE SAUNIER, enregistré le 12/12/2000 référence 3904P01 Volume 2000P n°9418

Attestation après décès le 13/04/2017 suivant acte de Maître RAULT, notaire à LONS LE SAUNIER, enregistré le 26/04/2017 référence 3904P01 Volume 2017P n°3038